

КАРТА ВОДИТЕЛЯ СКЗИ

Инструкция оформления

(495) 902-62-32

www.tahocentre.com

tachograph@bk.ru



Тахоцентр.рф



- Фотография 3x4 любого цвета, без уголка, не в светлой одежде.
- Образец подписи.
- Копия паспорта – основной разворот и прописка.
- Копия водительского удостоверения – лицевая сторона.
- Копия СНИЛС – лицевая сторона.
- Копия ИНН – лицевая сторона.
- Копия старой карты – лицевая сторона.

Для иностранцев копии перевода паспорта и российское
водительское удостоверение!

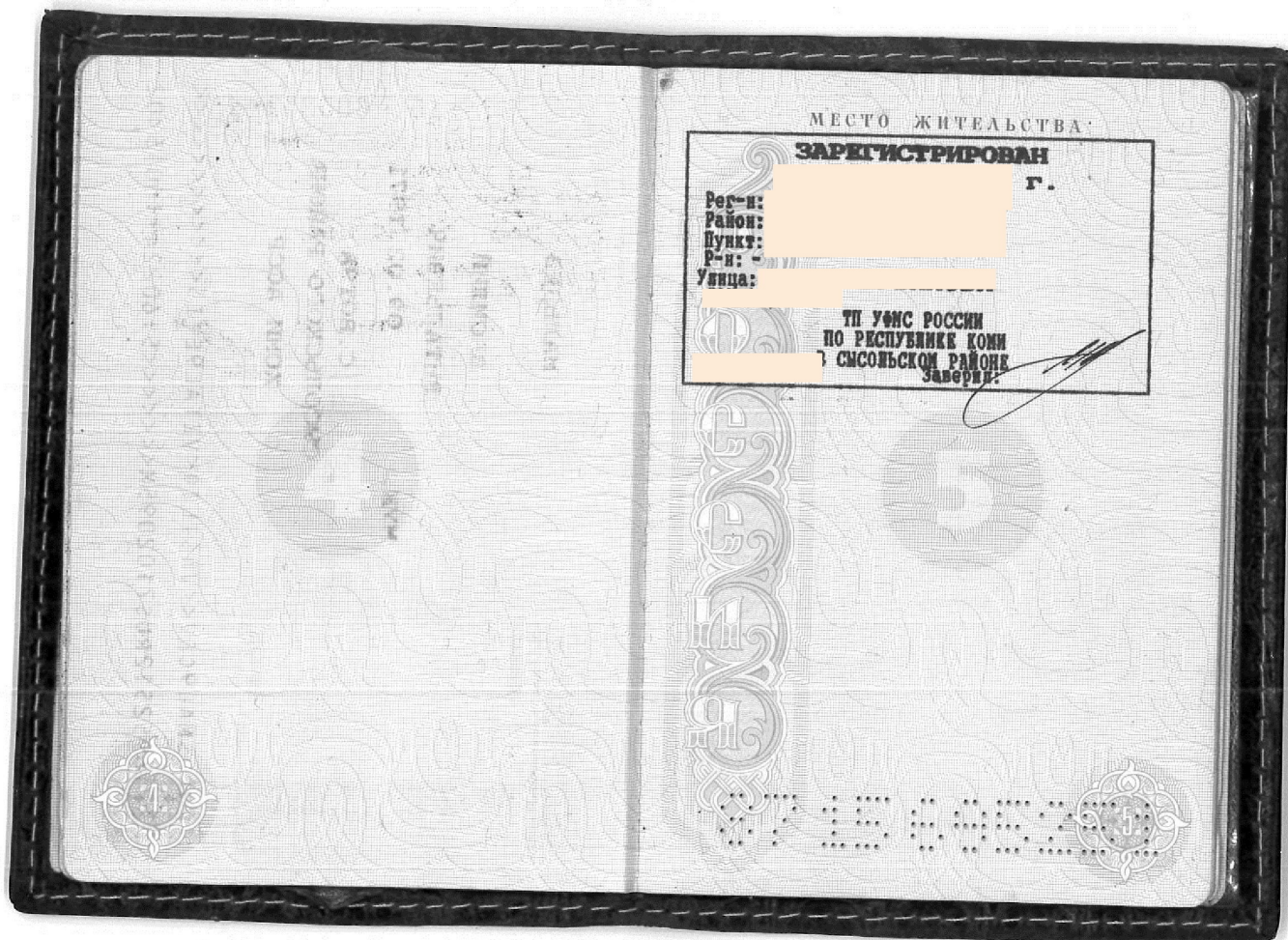

Разворот по центру скана.
Фотографии не принимаются.



Разворот по центру скана.
Фотографии не принимаются.
Обязательное условие - видимость голографических знаков.



Разворот по центру скана.
Фотографии не принимаются.

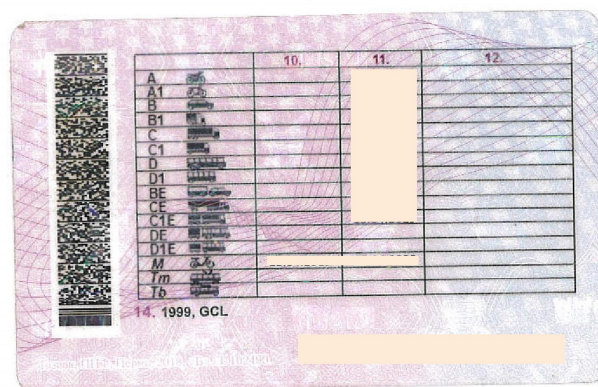



Разворот по
центру скана!
Фото не принимаются!

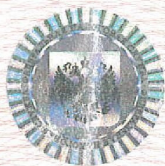

Форма № 2-1-Учет
Код по КНД 1122022

Федеральная налоговая служба
СВИДЕТЕЛЬСТВО

О ПОСТАНОВКЕ НА УЧЕТ ФИЗИЧЕСКОГО ЛИЦА В НАЛОГОВОМ ОРГАНЕ

Настоящее свидетельство подтверждает, что

пол муж.

дата рождения

место рождения Коми АССР, Сысольский р-н, с. Вотча

поставлен(а) на учет в соответствии с Налоговым кодексом Российской Федерации

с присвоением 6 мая 1999 г.

ИНН

Заместитель начальника



А.В. Качер

А.В. Качер

МП



серия 11 №002014372



Разворот по центру скана.
Фотографии не принимаются.

Данный документ не подходит по нескольким причинам:

1. Видно, что сделано с фотографии, так как текст и голографические знаки расположены не ровно по сравнению с краями
2. Обводки документа не должно быть
3. У самой зеленой бумажки края прямые (90 градусов), а у прозрачных полей (которых на картинке нет вообще) - они круглые

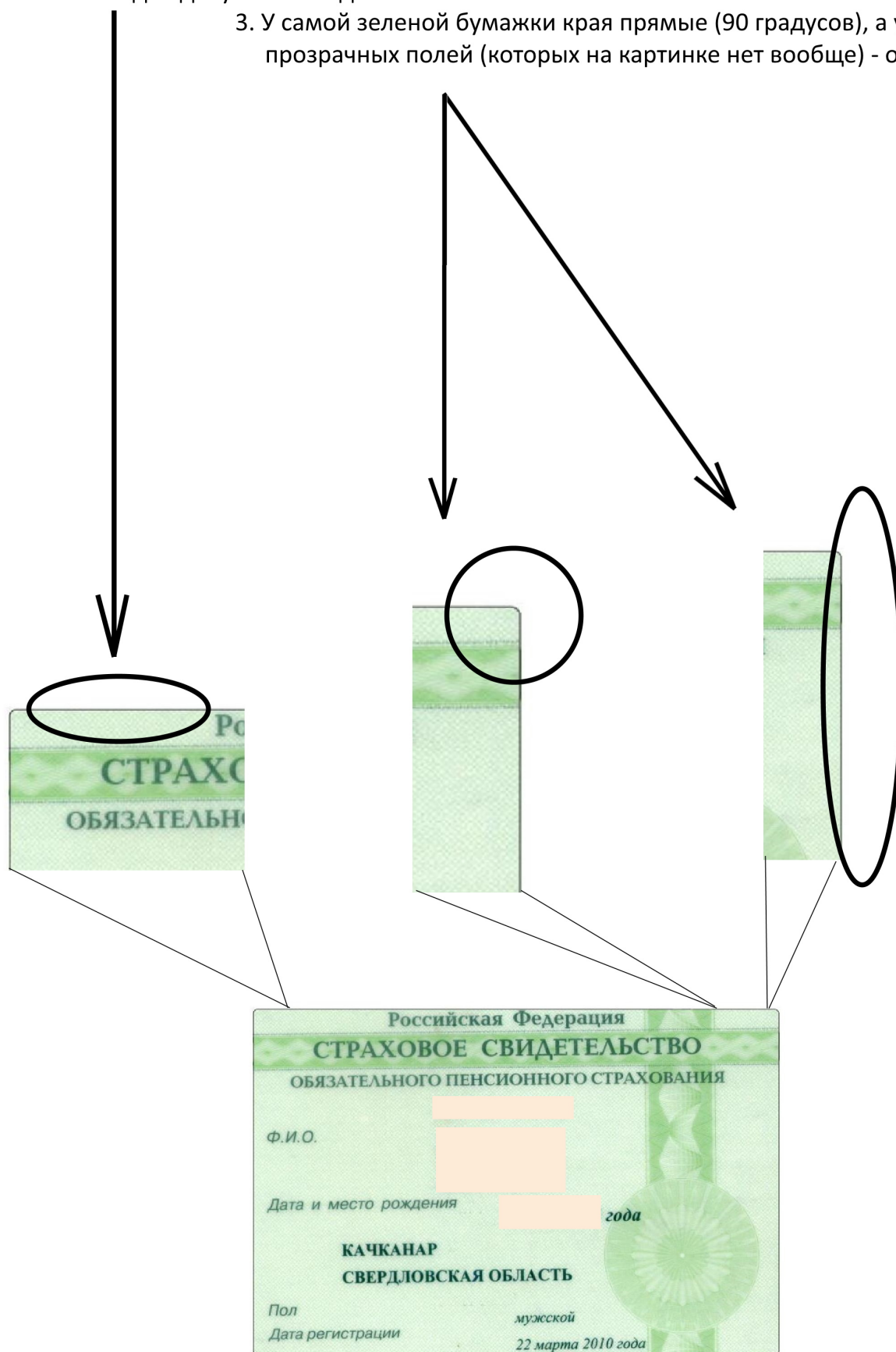

Данные документы не подходят по следующим причинам:

1. это сканы с телефона (фотографии). Они обрезаны. У тех документов, которые не обрезаны - видно лишнее по краям.
2. На некоторых документах видны пальцы

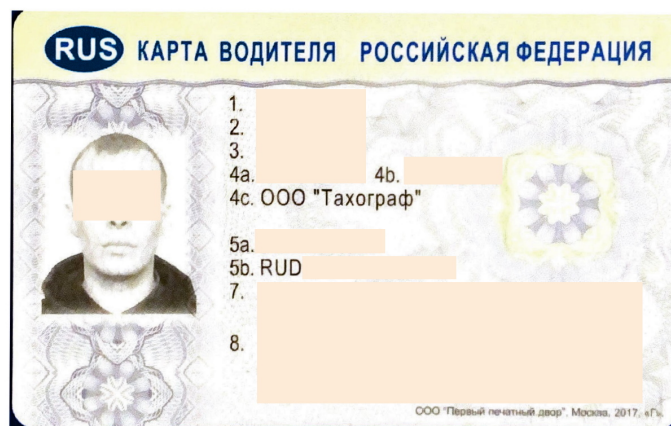

Данный документ не подходит по нескольким причинам:

1. Масштаб карты (несоответствие размера карты)
2. Обводка документа черной линией
3. Видно что документ сделан с фотографии, стирали остатки фотографии
4. В оригинале у карты не так закруглены края - они более круглые

